

# Didattica e inclusione scolastica: costruire comunità

3-4.3.2023 Bressanone-Brixen

# Scuola Non Scuola

Un progetto per il contrasto alla  
dispersione scolastica

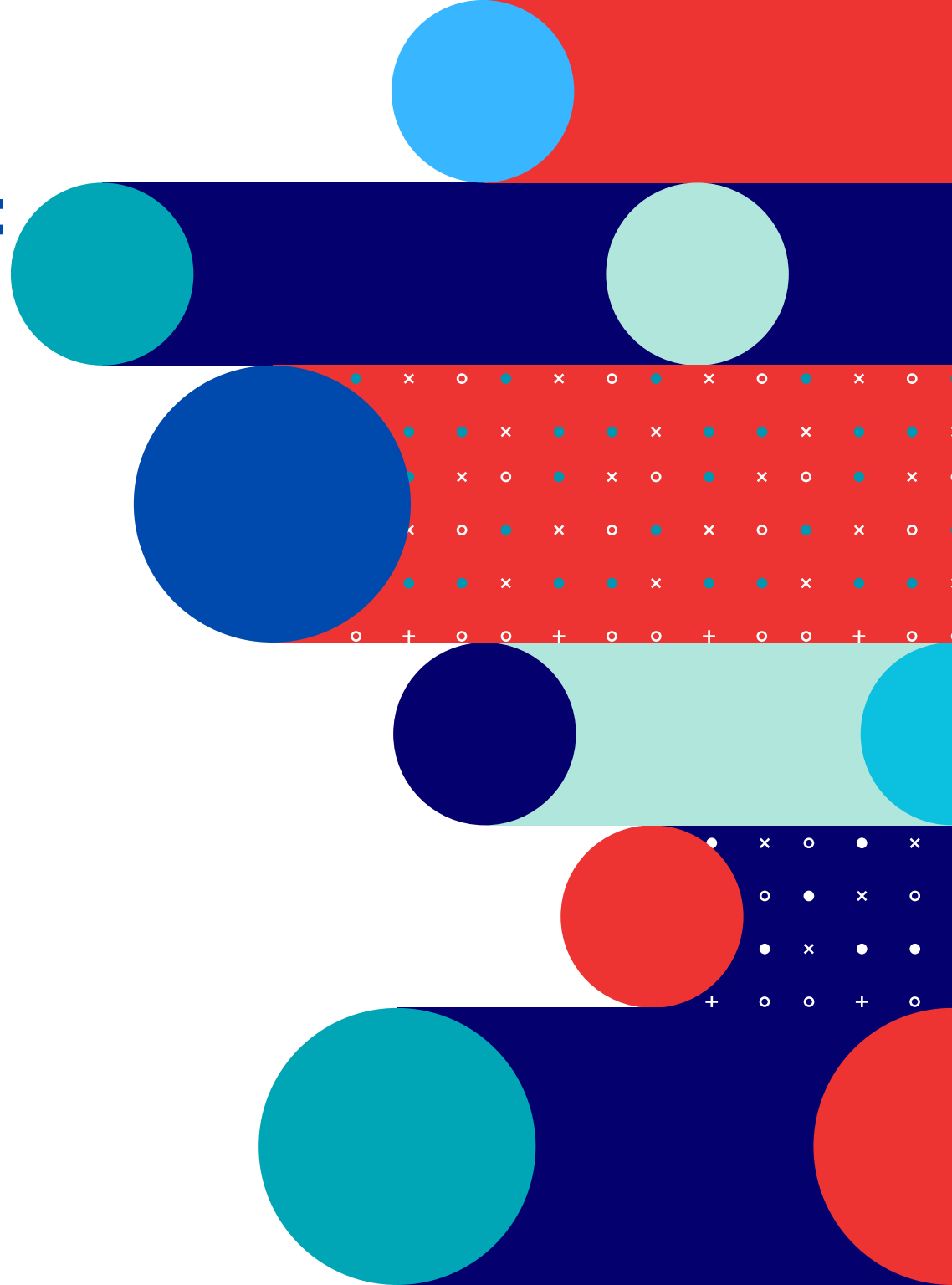

# Progetto di rete

Fondazione Franco Demarchi

Dipartimento Istruzione e Cultura della PAT

Istituti Scolastici:  
IFPA di Levico Terme e di  
Rovereto

Ente del Terzo Settore:  
Archè SCS

Agenzia del Lavoro della PAT

Aziende ricettive ospitanti

Associazioni, professionisti,  
esperti

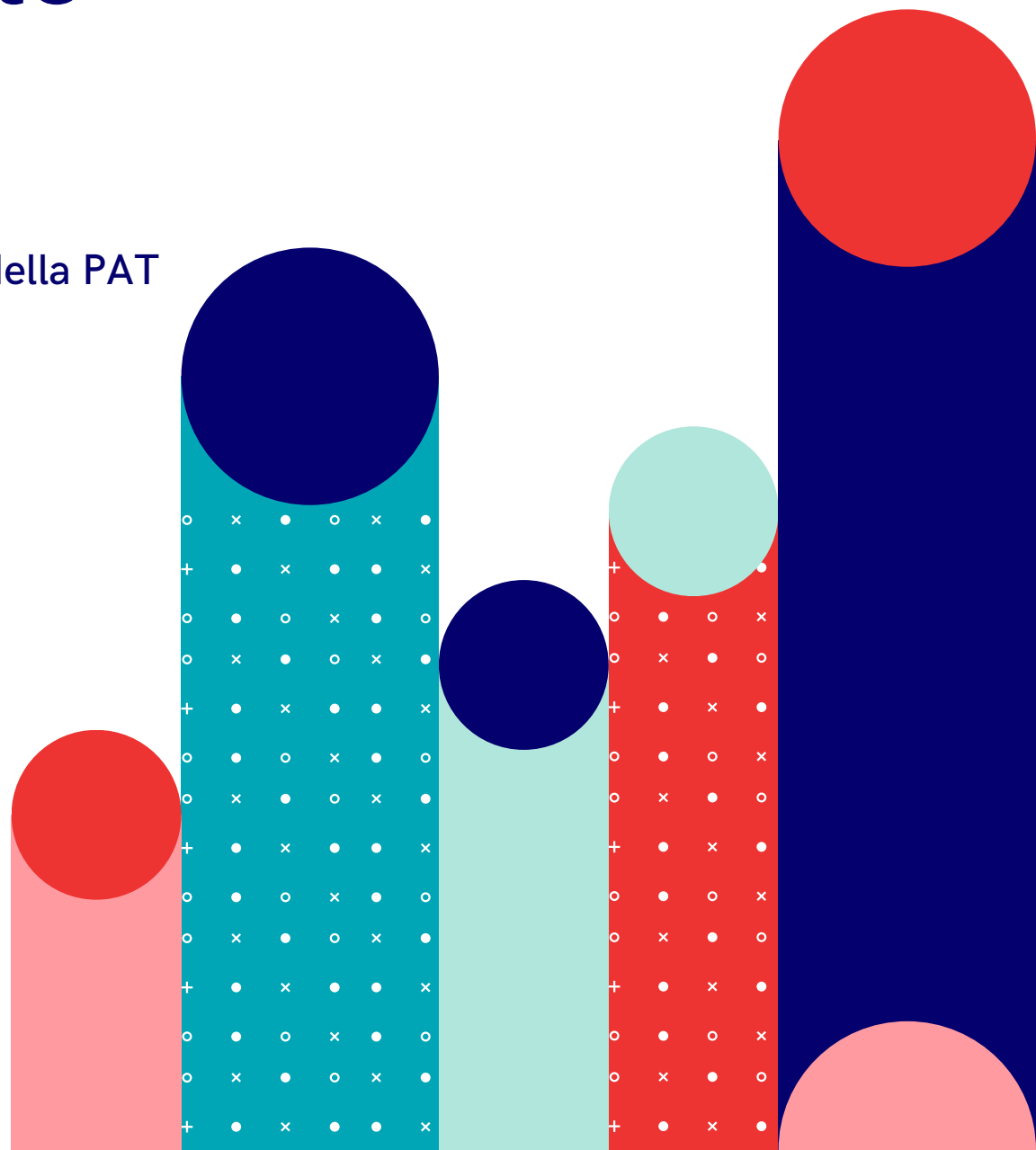

# Percorso storico

20

20

20

20

20

17

18

19

20

21

Partenza prima sperimentazione con Finanziamento del Fondo Sociale Europeo

Creazione modello con supporto del Dipartimento Istruzione delle PAT e Fondazione Caritro

Messa a regime del modello

Covid-19

Ricreazione di un modello post-pandemico

2022

Il modello viene coordinato da Fondazione Franco Demarchi: innovazione e messa a sistema



# Destinatari

- 1 15 giovani/anno
- 2 tra i 15 e i 18 anni
- 3 iscritti a scuola
- 4 con evidente rischio di dispersione scolastica:  
bocciature  
pregresse, >6  
materie insufficienti,  
alto n. di assenze

# Obiettivi sui giovani

- Conoscenza di sé e del mondo
- Accompagnamento alla fine dell'obbligo scolastico e poi formativo
- Orientamento e riorientamento
- Accompagnamento al mondo del lavoro

# Obiettivo sul sistema

Lavoro di rete per la creazione di una comunità educante

# Fasi del percorso 1/2 i giovani

- 1**  
Inserimento e conoscenza del gruppo e del sé, (laboratori esperienziali)
- 2**  
Patto educativo condiviso con giovani e famiglie
- 3**  
Orientamento personale e professionale
- 4**  
Esperienze lavorative (tirocini, inserimenti protetti)
- 5-**  
**6**  
Rielaborazione/ riorientamento/ accompagnamento al lavoro

# Fasi del percorso 2/2 gli adulti

1

Tavolo di lavoro  
multidisciplinare  
e monitoraggio  
costante

2

Ascolto e  
supporto delle  
famiglie

3

Messa in evidenza  
delle competenze

4

Rete con il  
territorio



# Cornice metodologica

Creazione di un nuovo  
ambiente

Percorsi flessibili e  
individualizzati

Accompagnamento  
continuo

Coinvolgimento di aziende

Coinvolgimento delle  
famiglie

Equipe multi-professionale

# Output e outcome

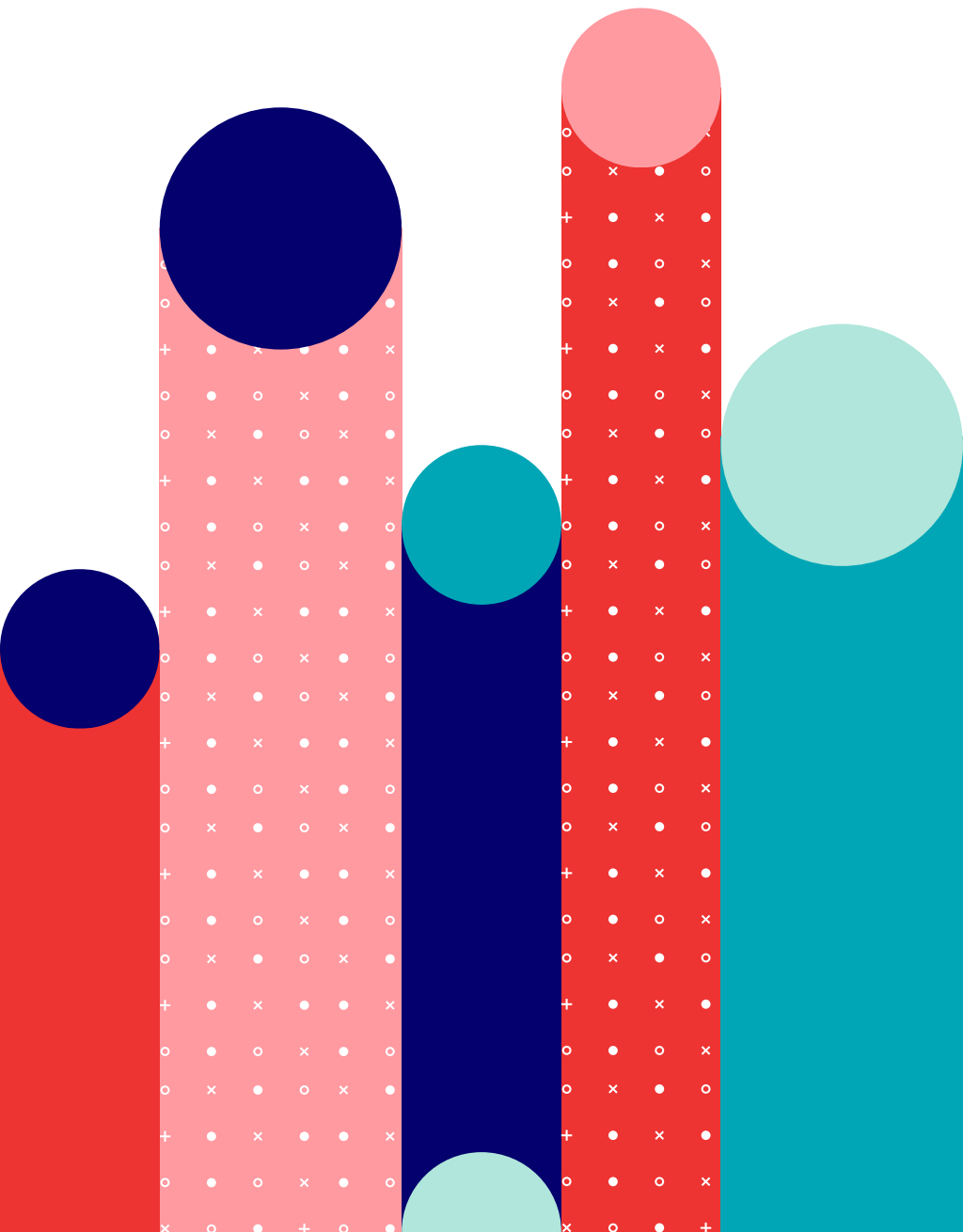

70 giovani inseriti almeno 1 anno nel progetto

700 ore di accompagnamento educativo ogni anno

100 ore di formazione tecnica

250

90 ore di tirocinio in azienda

360

19 giovani inseriti in azienda alla fine del percorso

9 giovani riorientati in altro percorso scolastico

# Sviluppi futuri

- 1 Allargamento della rete: si uniscono nuovi Istituti e nuovi ETS
- 2 Si propone ai giovani un percorso di messa in evidenza delle competenze

**Grazie  
dell'attenzione**

**Grazie al Centro di  
Competenza per  
l'inclusione scolastica  
di UniBz**